

GEDCOM exportálása

A következő lépéseket kell végrehajtani:

1. Kattintsunk a fájlra, majd a lenyíló ablakból válasszuk ki a GEDCOM exportálását.

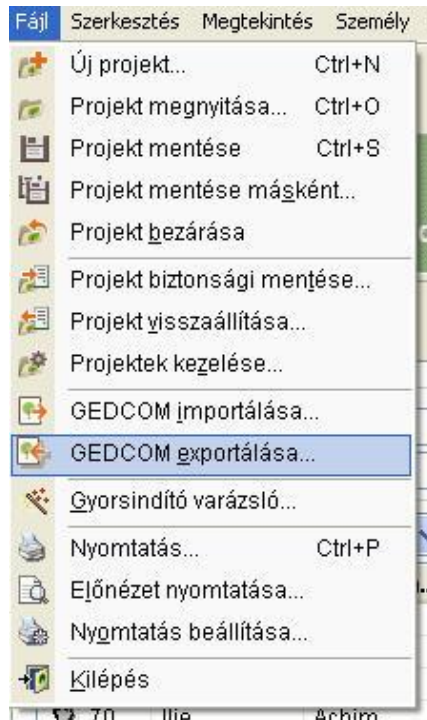

2. Kattintsunk a mentés másként gombra és válasszuk ki azt a helyet ahová menteni szeretnénk a gedcomot, majd pedig adjuk meg az elnevezését is.



3. Lehetőség van a szerzői adatok megadására (én ezt nem szoktam használni) tehát kattintsunk a tovább gombra.

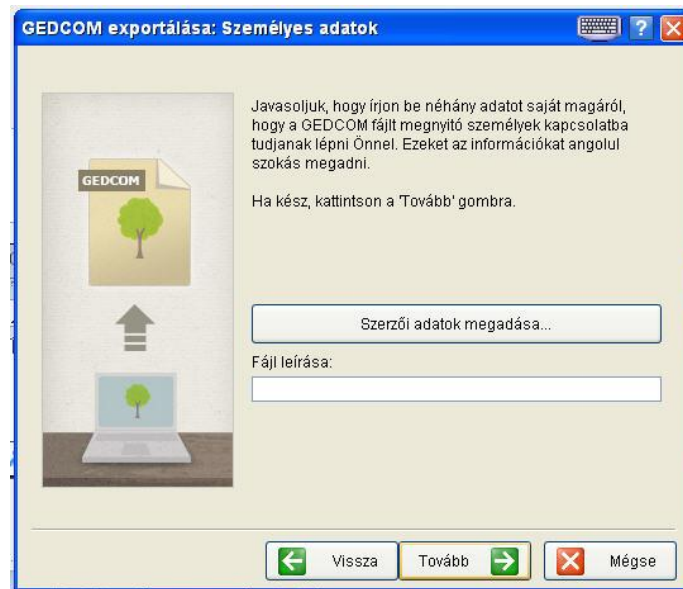

4. Most egy olyan ablak nyílt meg, ahol többféle mentési lehetőség közül választhatunk:



a) Létrehozhatunk egy gedcomot a teljes családfáról, ekkor válasszuk a „projektben lévő összes személyt tartalmazza” lehetőséget. Ezután megadhatjuk, hogy milyen információk szerepeljenek még benne. A megjegyzések mentésében értelemszerűen a megjegyzésbe írt adatok is benne lesznek. Források és idézetek mentése tartalmazni fogja honnan származnak az adataink, ezt mindenképpen jelöljük be, mert fontos információ. A fényképadatok mentése akkor lényeges, ha fényképeket is csatoltunk a személyekhez. Az elvégzendő feladatok értelemszerűen ezeket menti. A „csak a Gergely naptár dátumait mentse” opció nem lényeges, mert nálunk úgy is minden ebben van megadva. Lehetőség van az összes élő személy nevének és adatainak kihagyására. Végül pedig a családfánkban privátként megjelölt adatok kihagyására.

Ha mindennel végeztünk, kattintsunk a tovább gombra és már menti is az adatainkat.

b) Létrehozhatunk egy gedcomot a családfánk egy részéről, ekkor válasszuk a „csak a kijelölt személyeket tartalmazza” lehetőséget. A megjelenő ablakból válasszuk ki azt a személyt, akit szeretnénk, majd pedig kattintsunk a kiválasztás gombra. Több személyt is ki lehet választani.

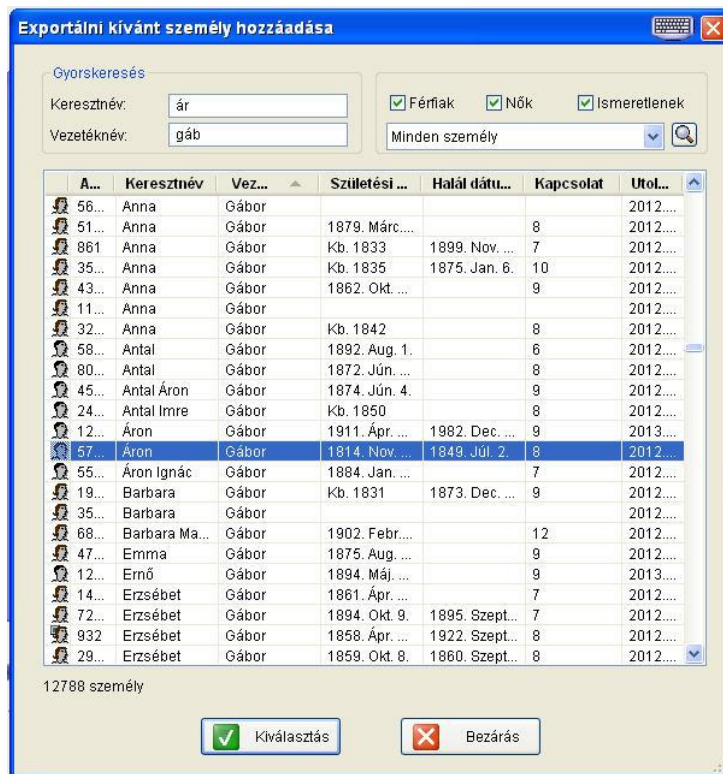

Ekkor megjelenik a kiválasztott személyek ablaka, ahol a szerkesztés gombra kattintva lehetőségünk van megadni, hogy az előbb kiválasztott emberünknek a felmenőit, leszármazottait és a házastársát is tartalmazza-e a gedcom.

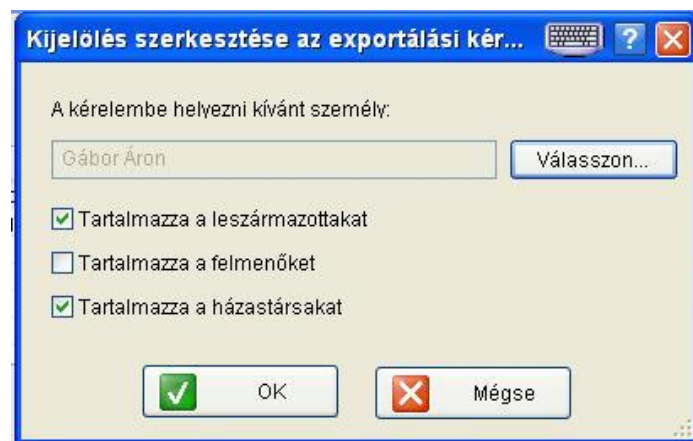

Ha minden adatot amit akartunk megadtunk, kattintsunk a tovább gombra és kész.